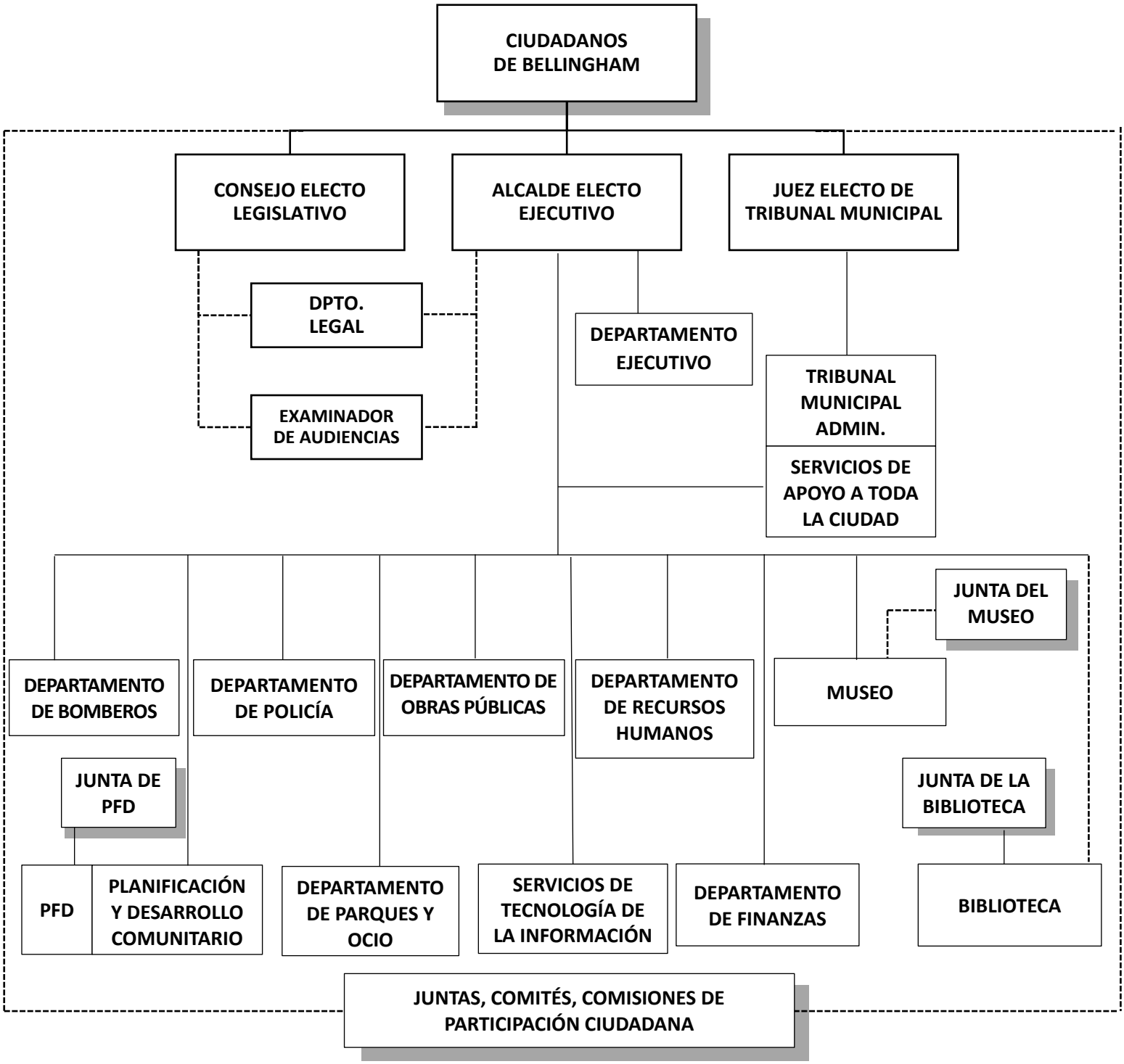

CUADRO DE TEXTO. **Un cuadro de texto indica un departamento o funcionario seleccionado dentro de la organización de la Ciudad.**

CUADRO DE TEXTO. Un cuadro dividido indica doble función y responsabilidad dentro del mismo departamento.

CUADRO DE TEXTO. **Un cuadro con sombra de doble ancho indica una entidad ajena a la organización municipal.**

---------- **Una línea de puntos indica una relación indirecta o de asesoramiento.**

———— **Una línea continua indica una relación formal y directa.**

PFD **(por sus siglas en inglés)** **Distrito de Instalaciones Públicas**

Esta clave se aplica a todos los organigramas del documento presupuestario, que aparecen al principio de cada sección departamental.